

Universidad Técnica de Ambato

Dirección de Sistemas Informáticos y Redes de Comunicación



[MANUAL DEL SISTEMA DE EVALUACIÓN DEL DESEMPEÑO DOCENTE A TRAVÉS DEL PORTAL WEB]

[Orienta a los estudiantes de la Universidad Técnica de Ambato, sobre la forma de evaluar a los docentes.]

El proceso de Evaluación de Desempeño Docente es una actividad obligatoria tanto para los docentes como para los estudiantes. Este requerimiento se lo debe hacer por dos ocasiones en el semestre para la modalidad presencial y una ocasión para la modalidad semipresencial. Las fechas de dichas evaluaciones están publicadas en el calendario académico del portal Web de la Universidad y en los kioskos informativos. Independientemente del navegador Web que use, siga los siguientes pasos:

1. Abra el navegador y en la barra de direcciones escriba `http://www.uta.edu.ec` y presione enter.

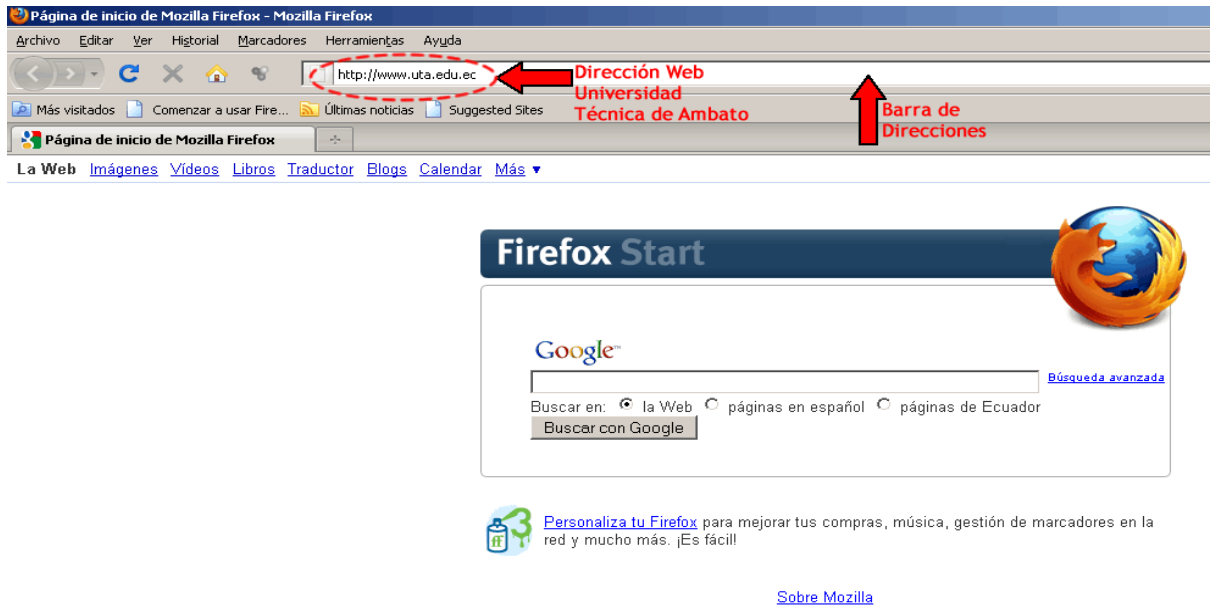

2. Luego que aparezca el sitio Web de la UTA, seleccione la opción UTAm@tico y haga click en Estudiantes.



3. Aparece el formulario de acceso en el que solicita el usuario y la clave. Ingrese la información solicitada y presione el botón Entrar.



Derechos Reservados UTA-DISIR

4. Seguidamente se muestra las opciones del menú y el nombre del estudiante que ha ingresado al sistema.

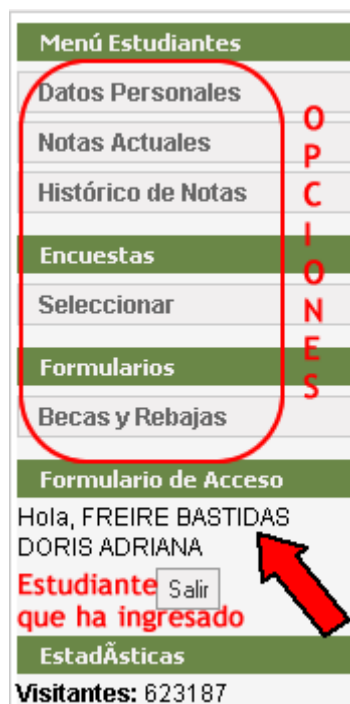

- Al hacer click en la opción Seleccionar, muestra un formulario en el que permite seleccionar el tipo de encuesta (que puede ser de la Facultad en la que está matriculado y/o de algún departamento como Idiomas o Cultura Física). Asegúrese de seleccionar la encuesta y presione el botón Seleccionar Encuesta. Recuerde que si está matriculado en Idiomas o en alguna disciplina de Cultura Física, también tiene que realizar la evaluación de los docentes de dichos departamentos.

Home -> Seleccionar Friday, 05 de February de 2010

Menú Estudiantes

- Datos Personales
- Notas Actuales
- Histórico de Notas
- Encuestas**
 - Seleccionar**
- Formularios
- Becas y Rebajas
- Formulario de Acceso

Hola, FREIRE BASTIDAS
DORIS ADRIANA

EVALUACIÓN UNIVERSITARIA

Universidad Técnica de Ambato
Sistema de Evaluación Universitaria

En la tabla presentada a continuación marque la encuesta que desea contestar y luego presione el botón **Seleccionar Encuesta**.

Facultad	Especialidad	Tipo Encuesta	
CONTABILIDAD Y AUDITORIA	CONTABILIDAD Y AUDITORIA	Estudiantes	<input type="radio"/>

Seleccionar Encuesta

Click Aquí

Seleccione [Volver]

- Una vez que ha presionando el botón Seleccionar Encuesta, se visualiza el formulario que contiene la evaluación del desempeño docente (con sus preguntas y respuestas) en el que tiene que hacer selección al hacer click en una respuesta de todas las preguntas. Finalizada esta tarea, le aparece un espacio en el que puede redactar una sugerencia y asegúrese de presionar el botón Finalizar Encuesta.

Por favor realice la evaluación de manera consciente y no falte a la verdad, en cuanto a sus respuestas, no se preocupe que la evaluación es completamente confidencial.

EVALUACIÓN UNIVERSITARIA



Evaluación del Desempeño Docente de la UTA

La Universidad Técnica de Ambato a través del Consejo Académico y la Dirección de Planificación y Evaluación, ha estructurado un proyecto de evaluación al desempeño docente, como parte de la política de mejoramiento de la calidad del proceso de enseñanza-aprendizaje. Su compromiso con este empeño servirá para valorar el desarrollo de la Universidad.

Le solicitamos se digne analizar los siguientes ítems , seleccionando el casillero de su preferencia, utilizando la siguiente escala de valoración:

Si. Totalmente	En gran medida	En pequeña medida	No. Nada
4	3	2	1

	4	3	2	1
1. Pregunta 1.....	<input type="radio"/>	<input type="radio"/>	<input type="radio"/>	<input type="radio"/>
2. Pregunta 2.....	<input type="radio"/>	<input type="radio"/>	<input type="radio"/>	<input type="radio"/>
n. Pregunta n.....	<input checked="" type="radio"/>	<input checked="" type="radio"/>	<input checked="" type="radio"/>	<input checked="" type="radio"/>

Sugerencias:

Escriba aquí

Finalizar Encuesta

Click Aquí

Seleccione una para cada pregunta

[Volver]

CONSIDERACIONES

1. Cada estudiante es responsable de su propia clave, de ninguna manera entregue ésta a terceras personas.
2. La evaluación del desempeño docente está habilitada únicamente en las fechas determinadas para el efecto, dichas fechas se las puede ver en el Portal Web de la Universidad y en los kioscos informativos en el calendario académico.
3. Recuerde que tiene que contestar todas las preguntas de todos los docentes (incluso de Cultura Física y del Departamento Especializado de Idiomas).
4. En caso de que tenga alguna dificultad con la evaluación del desempeño docente, acérquese inmediatamente al DISIR (en el período en el que está habilitado la evaluación, después no).
5. Si no realiza la evaluación del desempeño docente, no tendrá acceso a revisar sus notas, pierde los servicios del UTAm@tico y no podrá matricularse.
6. Una vez que haya enviado la evaluación del desempeño docente, verifique que la misma fue enviada correctamente, para ello salga del sistema y luego vuelva a

ingresar y si le indica que no tiene evaluaciones pendientes, significa que todo el proceso ha sido realizado correctamente.

7. Si ya no va a hacer uso del sistema, presione el botón Salir. No salga del explorador Web sin salir del sistema.